güngör proje
ALTYAPI MÜHENDİSLİK HİZMETLERİ LTD.ŞTİ.
INFRASTRUCTURAL ENGINEERING SERVICES LTD.CO.

YAPIM TARİHİ	2004	SHEET : 21-01
İŞİN YERİ	PENDİK FERİBOT İSKELESİ PENDİK SAHİLİ-İSTANBUL	
İŞİN ADI	İ.B.B.PENDİK İDO İSKELESİ BAĞLANTI YOLLARI ve YER ALTI OTOPARK İNŞAATI	
İŞİN SAHİBİ	İSTANBUL BÜYÜK ŞEHİR BELEDİYESİ	
İŞVEREN	OR-NA İnşaat Taahüt ve Tic.Ltd.Şti.	

PROJE ÖZETİ :

İ.B.B.Tarafından Pendik Sahilinde Pendik-Yalova arasında hızlı feribot seferleri düzenlemek üzere yeni bir feribot iskelenin yapımına karar verilmiş ve yapım işi OR-NA Şirketi'ne ihale edilmiştir.Firmamız yüklenici firma tarafından söz konusu işle ilgili proje faaliyetlerini yürütmek üzere görevlendirilmiştir.

Firmamız proje faaliyetleri kapsamında feribot iskelesine giriş ve çıkışları düzenlemek üzere trafik sirkilasyon planlarını,yol ve kavşak düzenlemelerini, otopark alanlarını ve sanat yapılarını projelendirmiştir.

Bu proje kapsamında aşağıdaki proje faaliyetleri yürütülmüştür.
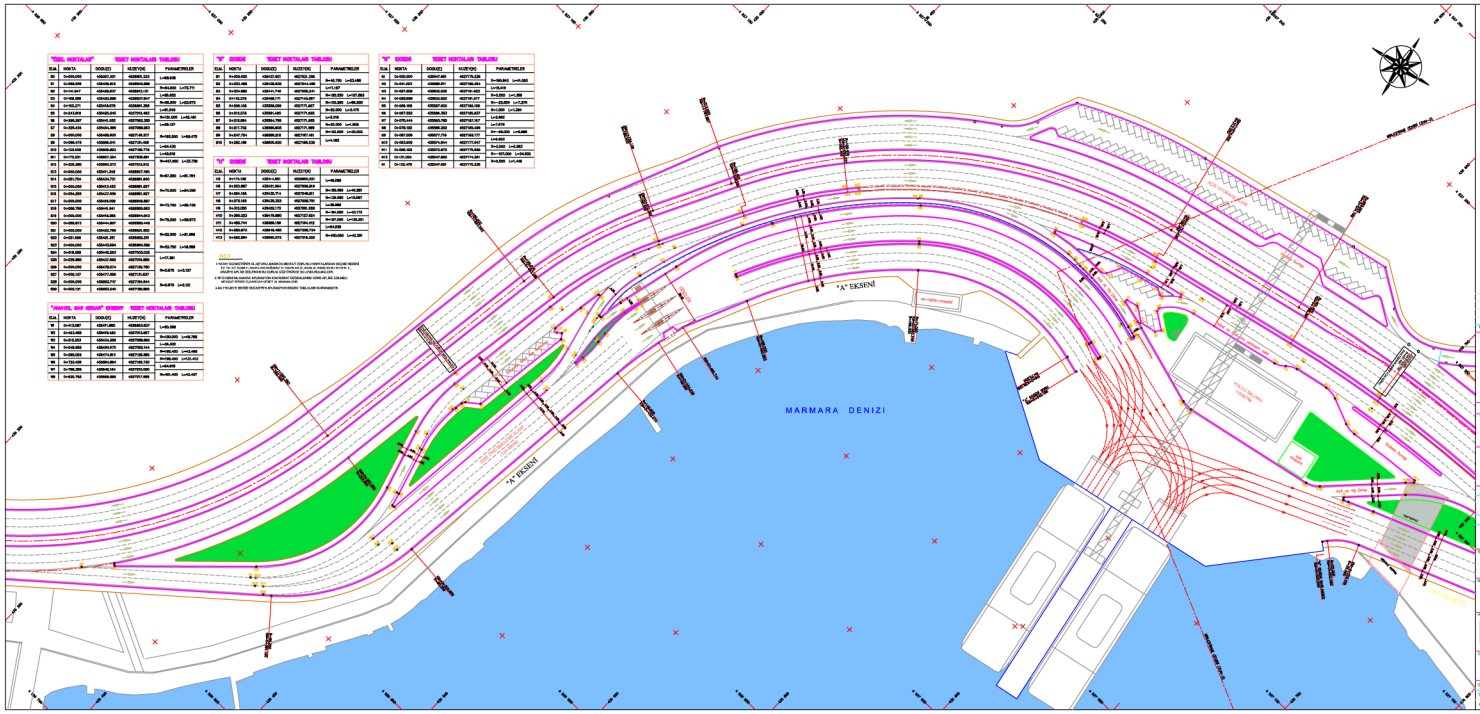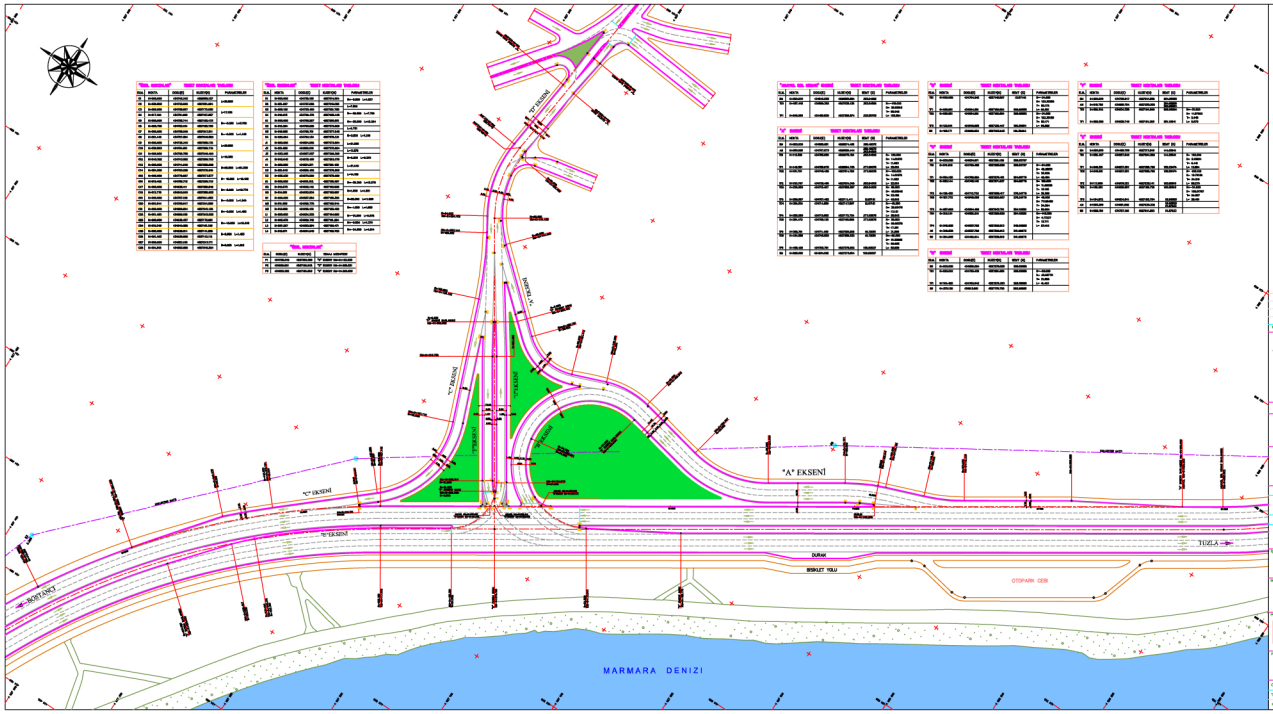
- Trafik Sirkilasyon Planları
- Saha ve Yol Aplikasyon Planları
- Saha ve Yol Kotlu Planları
- Yol Profilleri
- Tesis İçi Sanat Yapıları Projeleri
- Saha ve Yol Tip Enkesit ve Detayları
- Saha ve Yol Drenaj Planları