güngör proje
ALTYAPI MÜHENDİSLİK HİZMETLERİ LTD.ŞTİ.
INFRASTRUCTURAL ENGINEERING SERVICES LTD.CO.

YAPIM TARİHİ	2003	SHEET : 17-01
İŞİN YERİ	ESENLER-İSTANBUL	
İŞİN ADI	İ.B.B.ESENLER HAL KAVŞAĞI TEM OTOYOLU ARASI BAĞLANTI YOLU ve ORTAK ALTYAPI İNŞAATI	
İŞİN SAHİBİ	İSTANBOL BÜYÜK ŞEHİR BELEDİYESİ	
İŞVEREN	DEPAR İnş.Ltd.Şti.	

PROJE ÖZETİ :

İBB tarafından Esenler Hal Kavşağı ile Tem Otoyolu arasındaki bağlantıyı sağlamak ve kent içi araç trafiğini rahatlatmak üzere düşünülen bağlantı yolu ve kavşak düzenleme işi Depar Şirketi'ne ihale edilmiştir.Firmamız, üslenici firma ile yaptığı antlaşma ile bu konuda proje yapım işini üstlenmiştir.

Firmamız söz konusu işle ilgili olarak bağlantı yolunu ve bu yol üzerinde yer alan eş-düzey ve katlı kavşakları projelendirmiştir. Yol yapımında kamulaştırma alanının kısıtlı olması nedeniyle bazı yerlerde yüksek toprakarme duvarlar kullanılmıştır.

Bu proje kapsamında aşağıdaki proje faaliyetleri yürütülmüştür.

- Yerleşim Planları
- Yol ve Kavşak Aplikasyon Planları
- Yol ve Kavşak Kotlu Planları
- Yol ve Kavşak Profilleri
- Yol ve Kavşak Enkesitleri
- Sanat Yapıları Projeleri
- Yol ve Kavşak Drenaj Projeleri

(ANAYOL-B) PROFİLİ (KM=0+100.000-KM=0+600.000)

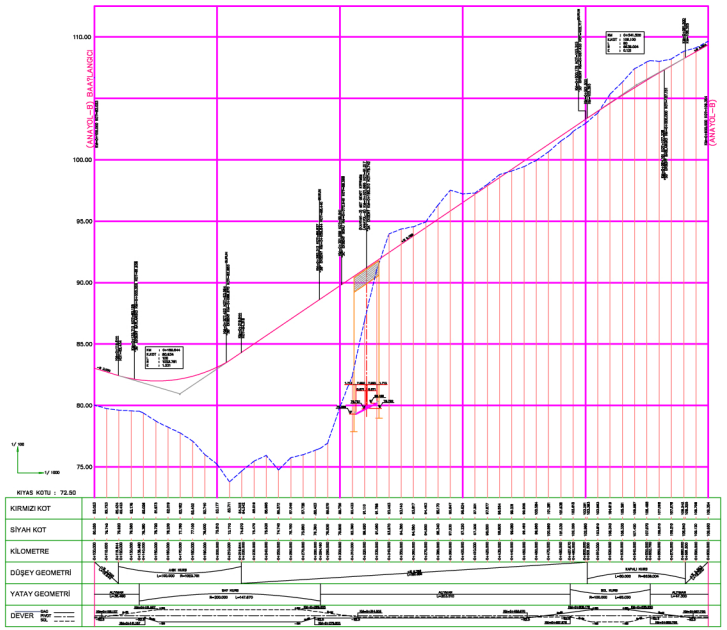

REFERANSLAR

ref	ilçe pafta no	ilçe pafta adı	ref	ilçe pafta no	ilçe pafta adı

REVİZ NO	TARİH	AÇIKLAMA	TAYYAR	KONTR.	ONAY	TARİH

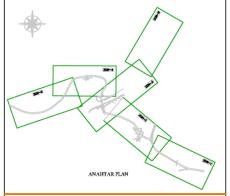

T.C.
İSTANBUL BÜYÜKŞEHİR BELEDİYESİ
FEN İŞLERİ DAİRE BAŞKANLIĞI
ALTYAPI KOORDİNASYON MÜDÜRLÜGÜ

HYT. MÜHTEKNİL MÜH.	İNŞ. KONTROL MÜH.	KONTROL MÜH.
BÜLENT KOÇAK	FARK KAYA	HASAN DEMİRÖZÜLÜ
MÜDÜR YARDIMCISI	ALTYAPI KOORDİNASYON MÜDÜRÜ	DAİRE FEN İŞLERİ DAİRE BAŞKANI
MUHTEŞEM ÜNLÜ	Dr. AHMET ŞAHİN	YUNUS BALTA

İŞİN ADI :
ATATÜRK OLİMPİYAT PARKI
KARAYOLU ULAŞIM ALTYAPI İNŞAATI

MÜTEAHHİT:
depar inşaat limited şirketi
Merkez Bürosu
Ş. Ş. Kemal Mah.
Ş. Ş. Kemal Cad. No:3 Ataşehir/İstanbul
TEL: (0216) 324 17 16

PROJE:
güngör proje
ALTYAPI MÜHENDİSLİK HİZMETLERİ LTD.ŞTİ.

TAYYAR	G.GÜNGÖR	
ÇİZİM	G.GÜNGÖR	
KONTROL	G.GÜNGÖR	

PAFTA AD :
KAVŞAK NO : 3
TEKSTİL KENT KÖPRÜLÜ KAVŞAĞI
(ANAYOL-B) VE "3D" EKSENİ PROFİLLERİ

ÖLÇEK	1/100-1/1000	PAFTA NO	REV.
TARİH	25-06-2003	DEP-1305	0
PROJE NO:DEN	–		

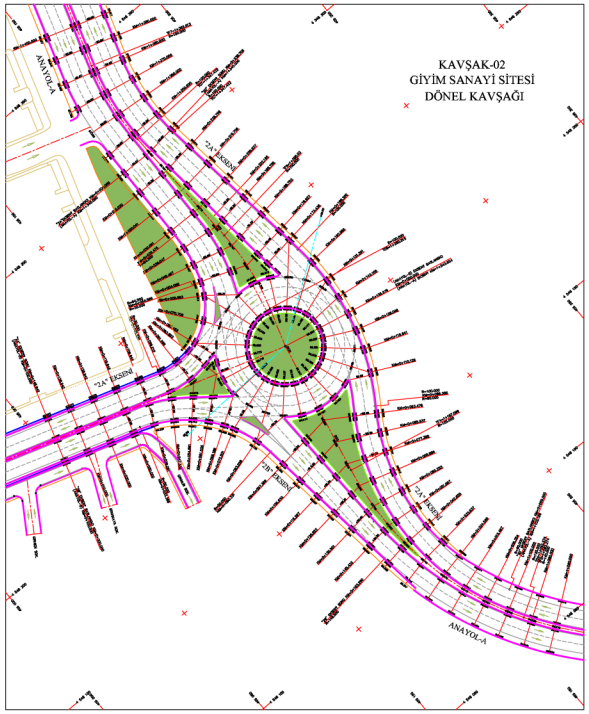

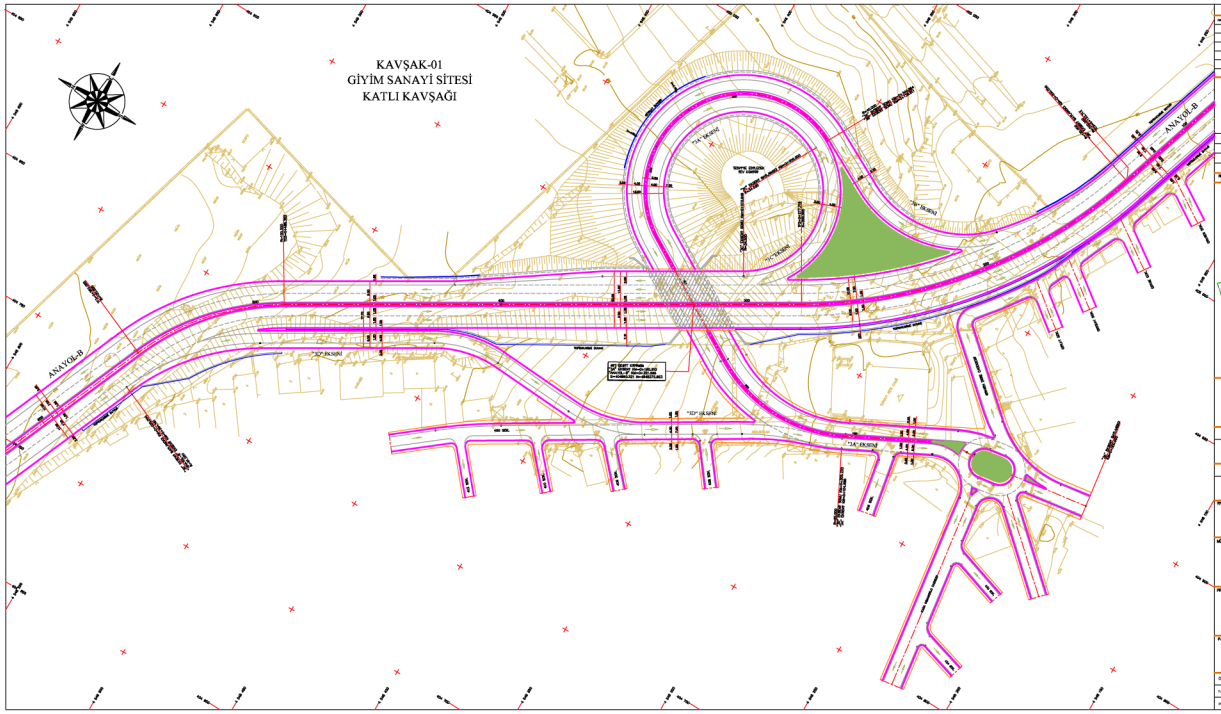

REFERANSLAR

ref	ilçe pafta no	ilçe pafta adı	ref	ilçe pafta no	ilçe pafta adı

REVİZ NO	TARİH	AÇIKLAMA	TAYYAR	KONTR.	ONAY	TARİH

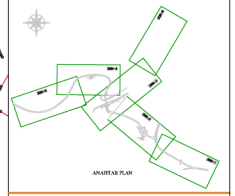

T.C.
İSTANBUL BÜYÜKŞEHİR BELEDİYESİ
FEN İŞLERİ DAİRE BAŞKANLIĞI
ALTYAPI KOORDİNASYON MÜDÜRLÜGÜ

HYT. MÜHTEKNİL MÜH.	İNŞ. KONTROL MÜH.	KONTROL MÜH.
BÜLENT KOÇAK	FARK KAYA	HASAN DEMİRÖZÜLÜ
MÜDÜR YARDIMCISI	ALTYAPI KOORDİNASYON MÜDÜRÜ	DAİRE FEN İŞLERİ DAİRE BAŞKANI
MUHTEŞEM ÜNLÜ	Dr. AHMET ŞAHİN	YUNUS BALTA

İŞİN ADI :
ATATÜRK OLİMPİYAT PARKI
KARAYOLU ULAŞIM ALTYAPI İNŞAATI

MÜTEAHHİT:
depar inşaat limited şirketi
Merkez Bürosu
Ş. Ş. Kemal Mah.
Ş. Ş. Kemal Cad. No:3 Ataşehir/İstanbul
TEL: (0216) 324 17 16

PROJE:
güngör proje
ALTYAPI MÜHENDİSLİK HİZMETLERİ LTD.ŞTİ.

TAYYAR	G.GÜNGÖR	
ÇİZİM	G.GÜNGÖR	
KONTROL	G.GÜNGÖR	

PAFTA AD :
KAVŞAK NO : 3
TEKSTİL KENT KÖPRÜLÜ KAVŞAĞI
KAVŞAK YERLEŞİM PLANI

ÖLÇEK	1/500	PAFTA NO	REV.
TARİH	25-06-2003	DEP-1301	0
PROJE NO:DEN	–		