

YAPIM TARİHİ 2004 SHEET : 22-01

İŞİN YERİ E-80 İSTANBUL ÇEVRE YOLU MAHMUTBEY-İSTANBUL

İŞİN ADI İ.B.B MAHMUTBEY BATI KAVŞAĞI ve ÇEVRESİ YOL ve KAVŞAK DÜZENLEME ÇALIŞMALARI

İŞİN SAHİBİ İSTANBUL BÜYÜK ŞEHİR BELEDİYESİ

İŞVEREN OFİSYEL ÇALIŞMA

PROJE ÖZETİ : E-80 Çevre yolu Avrupa yakası sonunda ve Tem Otoyolu Mahmutbey girişinin hemen öncesinde yer alan Mahmutbey Batı Kavşağı üzerinde firmamız tarafından birçok çalışma yapılmış.Bu kapsamda üretilen çalışmaların bir kısmı İ.B.B.sinin resmi talepleri dışında gerçekleştirilerek İ.B.B.yetkilerinin görüşlerine sunulmuştur.

Atatürk Olimpiyat Parkının Trafik sorununu çözümüne birmiktar katkıda bulunacağı düşününcesi ile Tem Otoyolu Kuzey Yanyol ile D100 Otoyolu arasında direkt bağlantının sağlanması gerektiği düşünülmüş ve bu konuda farklı Proje alternatifleri üzerinde çalışılmıştır.

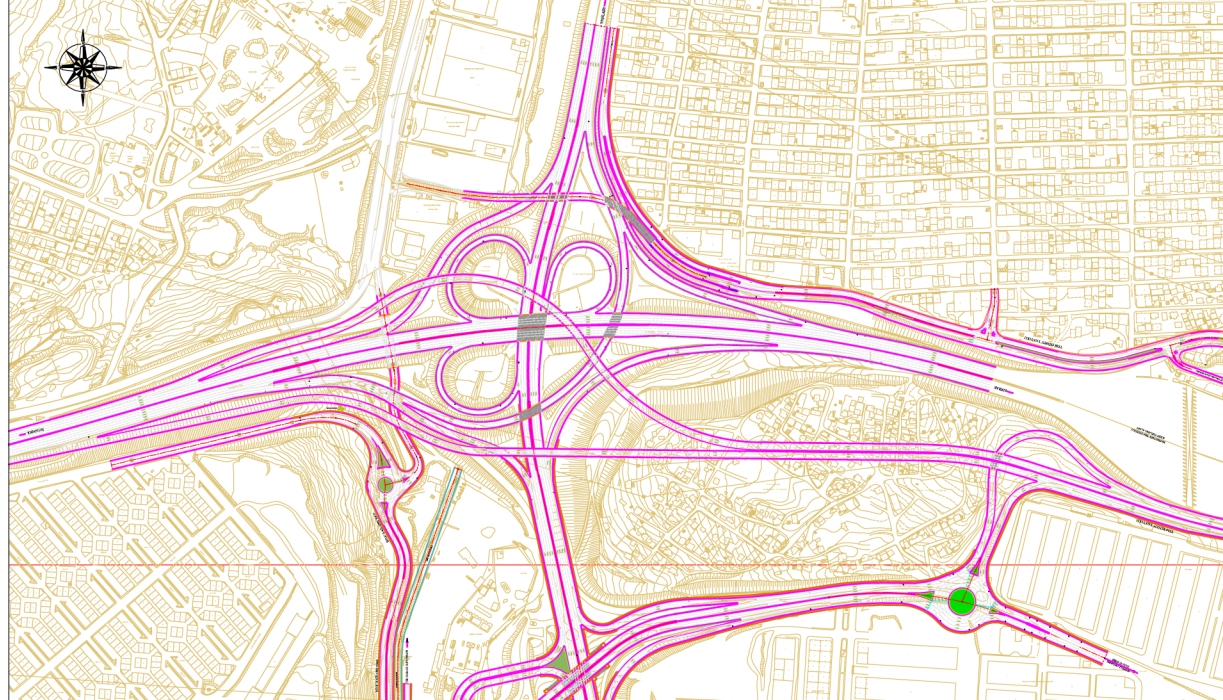
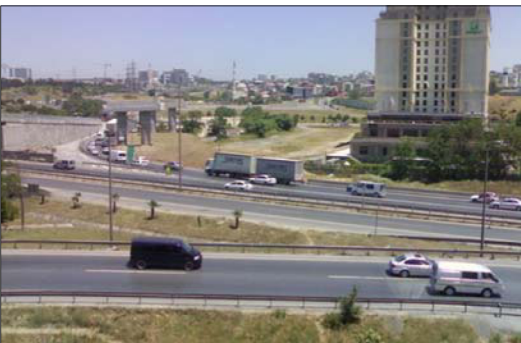
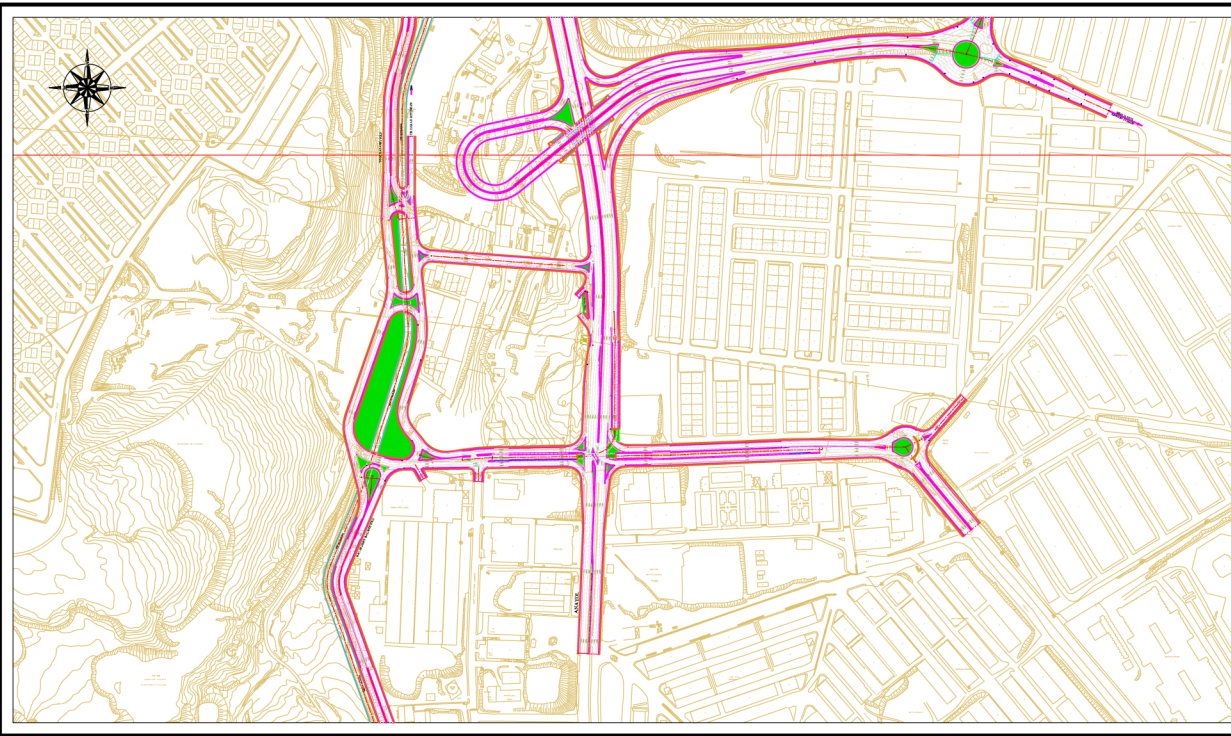
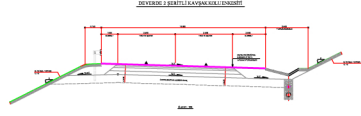

ÖN PROJE KONTROLÜ	
ANAKIT PLAN	
İSTANBUL BÜYÜKŞEHİR BELEDİYESİ	
MAHMUTBEY BATI KAVŞAĞI VE ÇEVRESİ YOL VE KAVŞAK DÜZENLEME ÇALIŞMALARI	
PROJE	ŞİFRESİ
güngör proje	MAHİR GÖNÇER
İNŞAAT MÜHÜRÜ	ÇİZİM
	ÖZGÜR GÖNÇER
	KONTROL
	MAHİR GÖNÇER
PARTE NO "A0", "A1" VE MAHMUTBEY BATI KAVŞAKLARI İLE TEM KUZUY YANOLU BAĞLANTISI ÖNERİ PROJESİ	
ÖLÇEK 1:10000	PARTE NO
TARİHİ 16.02.2004	REV
PROJE KODU	GPR-YPL-Z-003