güngör proje
ALTYAPI MÜHENDİSLİK HİZMETLERİ LTD.ŞTİ.
INFRASTRUCTURAL ENGINEERING SERVICES LTD.CO.

YAPIM TARİHİ	2001	SHEET : 12-01
İŞİN YERİ	ŞİRİNEVLER-SULTANÇİFLİĞİ İSTANBUL	
İŞİN ADI	İ.B.B.ŞİRİNEVLER-SULTANÇİFTLİĞİ ARASI MAHMUTBEY YOLU KAVŞAK ve TRAFİK DÜZENLEMESİ	
İŞİN SAHİBİ	İSTANBUL BÜYÜK ŞEHİR BELEDİYESİ	
İŞVEREN	ALTINOK Müh.Müş.Ltd.Şti.	

PROJE ÖZETİ :

İ.B.B.nin şehir içi Şirinevler-Sultançiftliği arasındaki Toplam 17 Km.lik bölünmüş yolun ve bu yol üzerinde yer alan kavşakların yeniden düzenlenmesi için açmış olduğu ihaleyi Altınok firması kazanmıs, firmamız yüklenici firma ile yapmış olduğu antlaşma ile uygulama projelerinin yapım işini üstlenmiştir.

Firmamız söz konusu işte anayol ve kavşaklarla ilgili farklı proje alternatifleri üzerinde çalışmış ve bunları, İ.B.B.sinin görüş ve onayına sunmuştur.Proje faaliyetleri içinde 17 Km.lik anayol ve 17.adet eşdüzey ve katlı kavşak projesi üretilmiştir.Yapılan projelerle ilgili şu çalışmalar yapılmıştır.
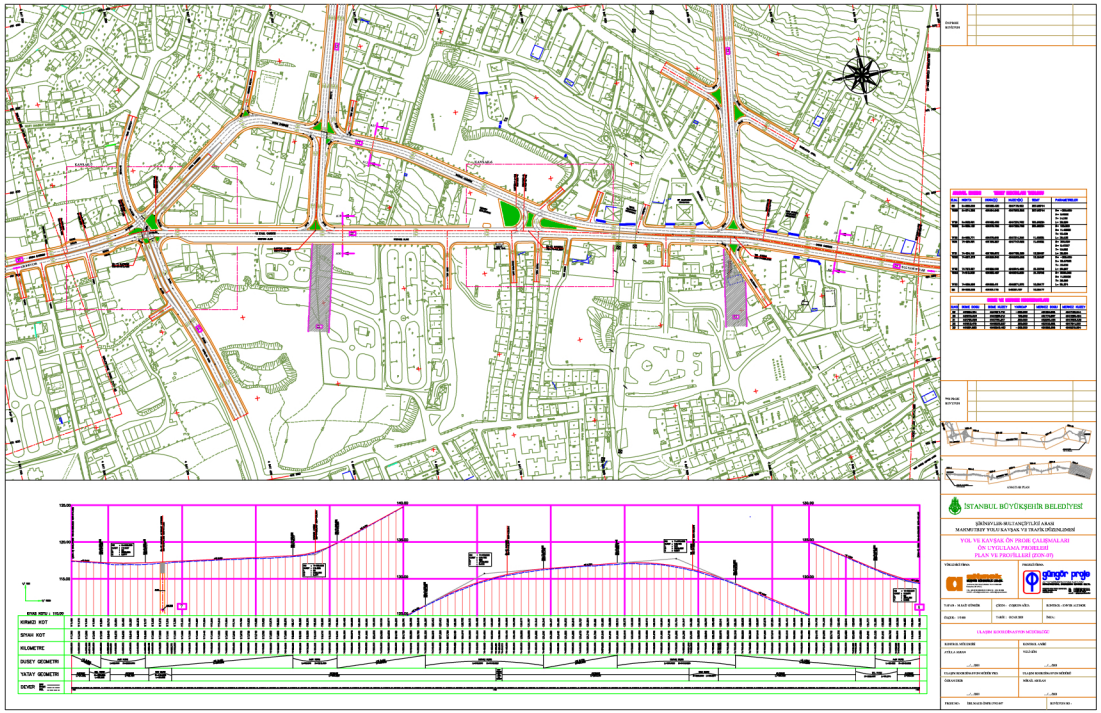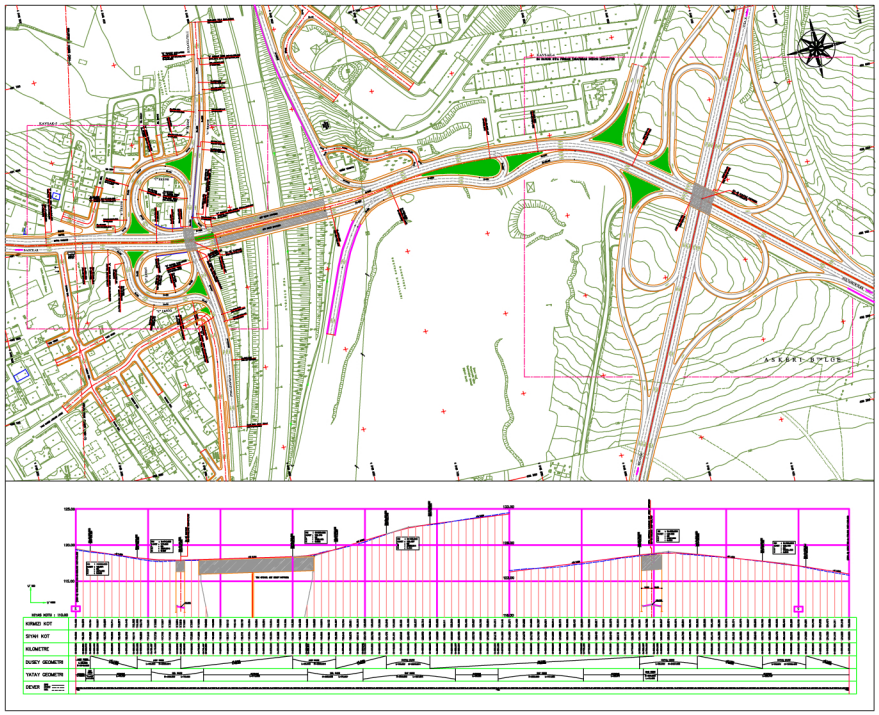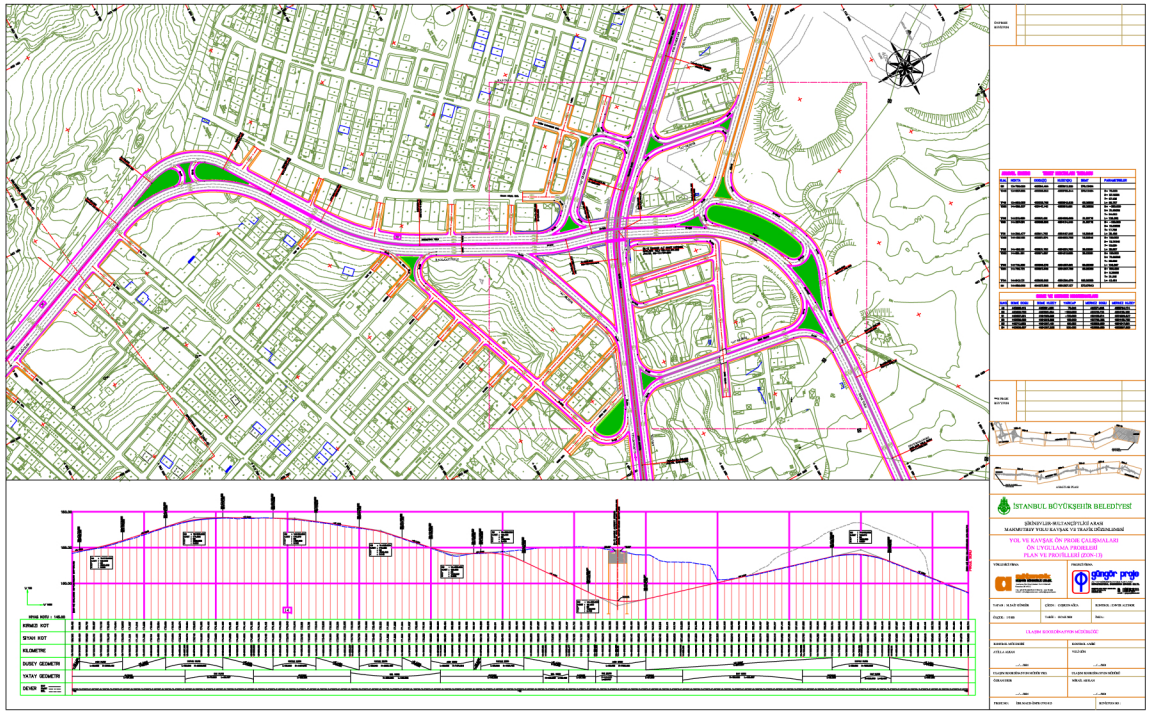
- Trafik Sayım ve Analizleri
- Harita ve Plankote Alımları
- Yol ve Kavşak Yerleşim Planları
- Yol ve Kavşak Aplikasyon Planları
- Yol ve Kavşak Profilleri
- Yol ve Kavşak Köprü ve Sanat yapıları
- Yol ve Kavşak Tip Enkesit ve Detayları
- Yol ve Kavşak Drenaj Planları