güngör proje
ALTYAPI MÜHENDİSLİK HİZMETLERİ LTD.ŞTİ.
INFRASTRUCTURAL ENGINEERING SERVICES LTD.CO.

YAPIM TARİHİ	2008-2009	SHEET : 38-01
İŞİN YERİ	BEŞİKTAŞ KONAKLAR MAHALLESİ DEMOKRASİ KAHRAMANLARI PARKI	
İŞİN ADI	ZEMİN ALTI KATLI OTOPARK UYGULAMA PROJELERİ	
İŞİN SAHİBİ	BEŞİKTAŞ BELEDİYESİ	
İŞVEREN	BEŞİKTAŞ BELEDİYESİ	

PROJE ÖZETİ :

Firmamız müteahhit proje firması olarak Beşiktaş Konaklar Mahalleşi'nde yer alan mevcut Demokrasi Kahramanları Parkı altında 7 Kat ve toplam 17.500 m2 alan üzerinde inşa edilecek olan otopark alanın uygulama projelerinin yapım işini üstlenmiştir.

Otopark binası sabit ve geçici iksa duvarları ile binaya gelen yanal yüklerden korunmuştur.

Yapının tamamlanmasından sonra o yer için daha önceden öngörülen fonksiyonların devamını sağlamak amacı ile otopark üzerinde teraslama yapılarak park ve rekreasyon alanları tesis edilmiştir. Bu proje kapsamında aşağıdaki proje faaliyetleri yürütülmüştür.

- Bina Statik Projeleri
- Bina Mekanik Projeleri
- Bina Elektrik Projeleri
- Peyzaj ve Sulama Projeleri

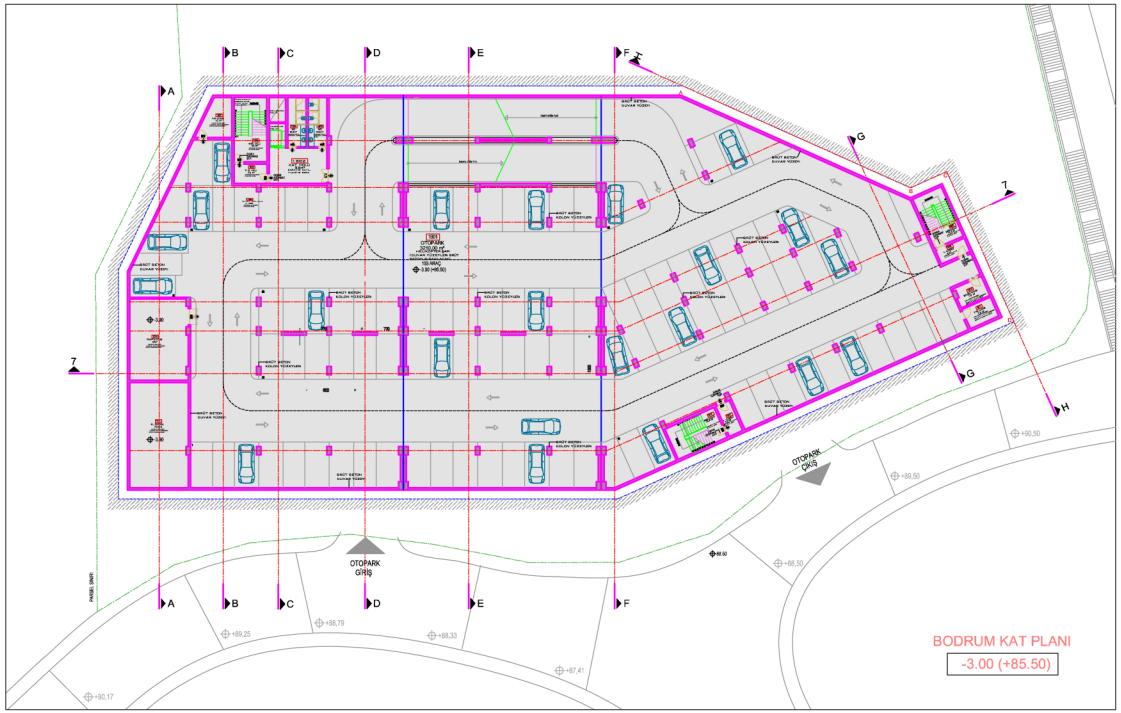

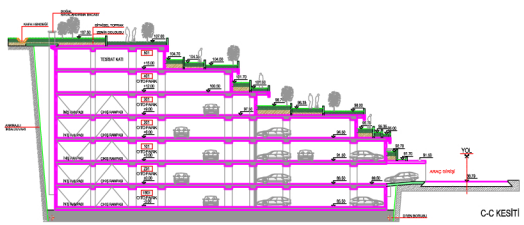

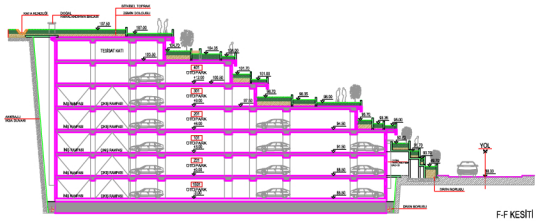

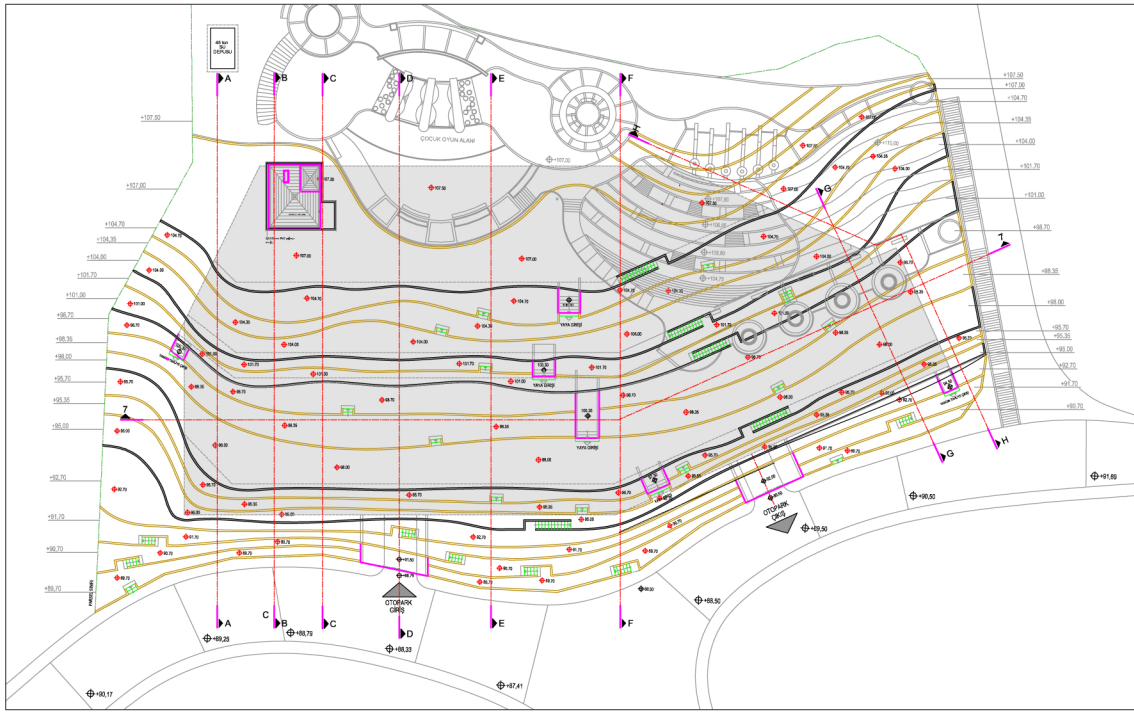

REV NO	TARİHİ	AÇIKLAMA	YAPAN	ONAY	YAPAN İMZA

T.C.
BEŞİKTAŞ BELEDİYE BAŞKANLIĞI

İŞİN ADI: **DEMOKRASİ KAHRAMANLARI PARKI ZEMİN ALTI OTOPARKI UYGULAMA PROJESİ**

PLAN VE PROJE MÜDÜRLÜĞÜ

YÜKLENİCİ FİRMA: güngör proje — ALTYAPI MÜHENDİSLİK HİZMETLERİ LTD.ŞTİ. / INFRASTRUCTURAL ENGINEERING SERVICES CO.LTD.

ANAHTAR PLAN

YAPININ YERİ				
İLÇESİ	BEŞİKTAŞ	PAFTA	32/1	
MAHALLESİ	KONAKLAR	ADA	1429	
SOKAĞI	ŞEBBOY	PARSEL	—	

MİMARİ UYGULAMA PROJESİ

PİLOT PLAN

HAZIRLAYANLAR	ADI SOYADI	ÜNVANI	DİPLOMA NO :	ODA SİCİL NO	İMZA
PROJE MÜELLİFİ					
ÇİZEN					

ONAY

KONTROL MÜHENDİSİ		PLAN VE PROJE MÜDÜRÜ
Nilgün KARAMAN ...../11/2008		H.HALUK BARUT ...../11/2008

ÖLÇEK	1:200	PROJE NO	BLD-BEŞ-OTP-MİP-906	REV NO	00